



REGIONE AUTONOMA DELLA SARDEGNA  
ASSESSORATO DIFESA DELL'AMBIENTE

Direzione Generale del Corpo Forestale e di Vigilanza Ambientale  
Servizio Ispettorato Ripartimentale di Sassari

Provincia di Sassari  
Comune di Thiesi

## Vincolo idrogeologico

(art. 1 Regio Decreto Legge 30 dicembre 1923, n°32/67)

Norme di attuazione del Piano di assetto idrogeologico

Art. 9 "Gestione delle aree a vincolo idrogeologico"

(Deliberazione della Giunta Regionale n°54/33 del 30 dicembre 2004 e s.m.i.)

### TAVOLA UNICA

Sottozona 1  
Sottozona 2  
Sottozona 3  
Sottozona 4

- Corografia  
- Quadro d'unione catastale  
- Planimetria catastale

Visto: Il Direttore del Servizio  
dott. Roberto Marini

L'Ufficiale Incaricato  
dott. Giovanni Tesi

Sassari, 2 settembre 2010.

Elaborazione cartografica: geom. Giorgio Meloni

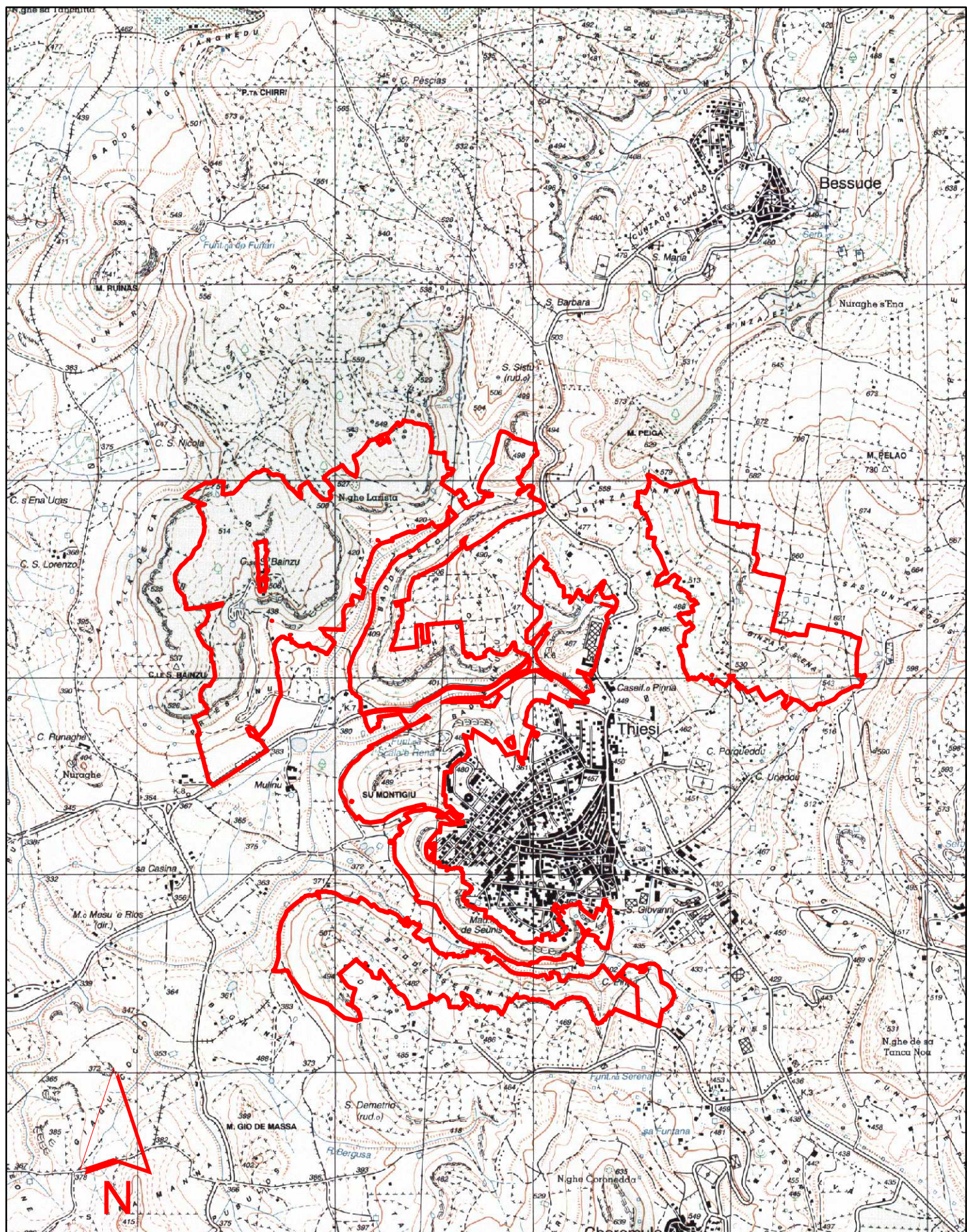

Corografia - scala 1:25.000

Cartografia I.G.M. Serie 25

### Legenda

- Confine di COMPLESSO VINCOLATO
- Linea di divisione tra fogli catastali
- Linea di divisione tra mappali
- SOTTOZONE di terreni esclusi dal vincolo
- Area PAI



REGIONE AUTONOMA DELLA SARDEGNA  
ASSESSORATO DIFESA DELL'AMBIENTE

Direzione Generale del Corpo Forestale e di Vigilanza Ambientale  
Servizio Ispettorato Ripartimentale di Sassari

Ai sensi dell'art. 22 del D. Lgs 82/2005 e s.m.i. si attesta che la presente copia digitale è conforme all'originale cartaceo incluso nella documentazione riguardante il procedimento di apposizione del vincolo idrogeologico ai sensi dell'art. 1 del R.D.L. 3207/23 per il Comune di Thiesi.

L'Ufficiale Incaricato  
Dott. Giovanni Tesi  
(firma digitale)

